

DOCENTI

Prof. Salvatore Cappabianca, Napoli

Medico Radiologo
Presidente Sezione SIRM di Radiologia Odontostomatologica e Capo - Collo

Dott. Paolo Diotallevi, Roma

Medico Radiologo
Presidente Commissione di Ricerca AISI

Dr. Pier Luigi Floris, Sassari

Medico Chirurgo, Specialista in Odontoiatria e Protesi Dentaria
Presidente Nazionale AISI

Prof. Gino Ghigi, Bologna

Medico Radiologo
Past President Sezione SIRM di Radiologia Odontostomatologica e Capo - Collo

Dr.ssa Giuseppina Laganà, Roma

Odontoiatra, Ortodontista
Coordinatrice del Master biennale di Ortognatodonzia presso l'Univ. di Tor Vergata

Dr.ssa Anna Macioce, Roma

Medico Radiologo
Dirigente I livello, Azienda Ospedaliera S. Andrea

Dr. Paolo Mezzanotte, Milano

Medico Radiologo
Professore a c. Università Vita -Salute San Raffaele

Dott. Enrico Moglioni, Roma

Odontoiatra, Implantologo
Vice Segretario Nazionale AISI – Responsabile pubblicazioni scientifiche

Dr.ssa Annalisa Paoletti, Roma

Medico Radiologo, Dirigente I° livello, Ospedale G. Eastman

Dr.ssa Emanuela Rastelli, Roma

Medico Radiologo
Dirigente I° livello, Cattedra Neuroradiologia, Università "Sapienza"

ISCRIZIONE

La quota di iscrizione è di €130,00* + IVA (=156), bonifico intestato all'AISI:

Deutsche Bank Agenzia C di Bologna
Codice IBAN IT50 A 03104 02402 000000010280.

L'iscrizione da diritto a: frequenza del corso, ECM, materiale didattico, pranzo, coffee break.

*** €90,00 + IVA (=108) per i soci AISI SIRM e ANDI**
€ 30 + IVA (=36) per gli Specializzandi in Radiologia e gli Odontoiatri under 30



**ACCADEMIA ITALIANA DI
STOMATOLOGIA
IMPLANTOPROTESICA**

**PARTECIPAZIONE SEZIONE SIRM
RADIOLOGIA ODONTOSTOMATOLOGICA
E CAPO-COLLO**

CORSO "ONE DAY" DI RADIOLOGIA ODONTOSTOMATOLOGICA

Coordinatori:

Paolo Diotallevi

Enrico Moglioni

CREDITI ECM RICHIESTI

Roma, 8 Maggio 2009

**Sala Lucrezia, Royal Hotel Santina
Via Marsala 22 (St.ne Termini)**

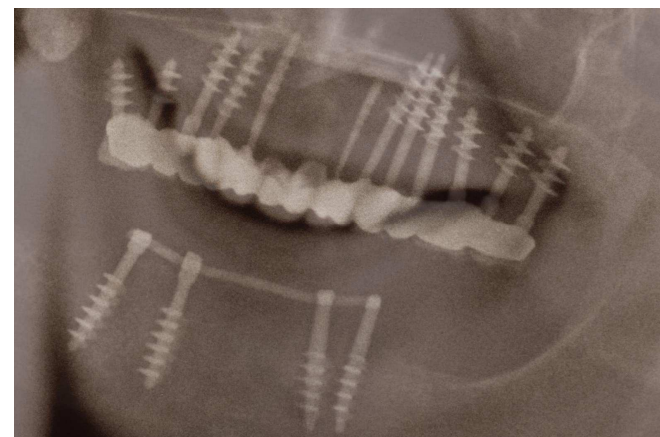

Info: Segreteria AISI – Dr.ssa S. Farneti

Via Indipendenza 56 40121 Bologna

TEL.051-4210755 FAX 051-4213987

www.aisiitalia.com

Scheda di iscrizione al Corso

da inoltrare compilata con il bonifico alla segreteria - fax 051/4213987
(pre-iscrizione obbligatoria)

Nome e cognome.....

Professione.....

Indirizzo Ospedale o Studio.....

CAP.....Città.....Prov.....

Tel..... Fax.....

Nato/a a.....il.....

Residenza.....

CAP.....Città.....

e-mail.....

C.F.....

P. IVA.....

Firma.....

PROGRAMMA

I SESSIONE: RADIOLOGIA ODONTOIATRICA

8.20 **Pier Luigi Floris**
Saluto ai partecipanti del Presidente AISI

8.30 – 9.30 **Paolo Mezzanotte**
L'Ortopantomografia dentaria: questa sconosciuta...

9.30 – 10.15 **Giuseppina Laganà**
La Radiologia nella diagnosi ortodontica

10.15 – 11.00 **Salvatore Cappabianca**
Le articolazioni temporo-mandibolari: elementi di Diagnostica per Immagini

11.00 – 11.15 **Coffee break**

11.15 – 12.15 **Emanuela Rastelli**
I traumi dell'apparato masticatorio e dello splancnocranio

12.15 – 13.00 **Emanuele Neri**
Ruolo della Radiologia nella diagnosi di osteonecrosi da bifosfonati

13.00 – 13.30 **Annalisa Paoletti, Anna Macioce**
Il referto radiologico nell'Ortopanoramica dentaria

13.30 – 14.30 **Pausa pranzo**

II SESSIONE: RADIOLOGIA IMPLANTOLOGICA

14.30 -15.30 **Enrico Moglioni**
Anatomia chirurgico-radiologica delle ossa mascellari

15.30 – 16.15 **Enrico Moglioni**
Chirurgia implantoprotesica: i quesiti dell'Odontoiatra al Radiologo

16.15 -17.00 **Paolo Diotallevi**
Caratteristiche e ruolo degli apparecchi radiologici in Diagnostica implantologica: le linee guida

17.00 -18.00 **Gino Ghigi**
La diagnostica radiologica in implantologia: valutazioni pre e post chirurgiche

18.00 -18.30 **Paolo Diotallevi**
Presentazione di casi clinici

18.30 – 19.00 **Discussione**

19.00 **Test finali**